



MOBIL

JAHRESBERICHT 2004

INVA MOBIL – Die Erfolgsgeschichte wird fortgesetzt

- ◆ Theo Strausak
Präsident INVA MOBIL



Über dem 20. Jubiläumsjahr von INVA MOBIL schwebte das Damoklesschwert der ungewissen finanziellen Zukunft. Mit der 4. IV-Revision entledigte sich der Bund der finanziellen Verantwortung für die Behindertenfahrdienste. Nicht alle überlebten den Ausfall der Bundesgelder. Regierung und Parlament des Kantons Solothurn indes haben Wort gehalten und unterstützen INVA MOBIL in Zukunft mittels einer Leistungsvereinbarung. Damit wird ein Teil der gestrichenen Bundessubventionen vom Kanton übernommen. Ab dem nächsten Jahr übernehmen die Einwohnergemeinden und der Kanton gemeinsam die Leistungen des Bundes. Insgesamt jedoch decken diese Subventionen, etwa im Vergleich mit unseren Nachbarkantonen Basel Stadt und Landschaft, lediglich einen kleineren Teil unseres Aufwandes. Ohne grosszügige private Unterstützung könnte INVA MOBIL nicht überleben. Stellvertretend für die vielen Spender und Spenderinnen erwähnen wir die Übergabe des neuen Fahrzeuges Citroën Berlingo anlässlich des Jubiläums der schweizerischen Vereinigung ODD FELLOWS, die ihren Geburtstag zusammen mit der Sektion Solothurn im Landhaus feierte. Für die vielen Spenden, Gönner- und Mitgliederbeiträge, welche unseren Transportdienst zu Gunsten Behinderter und Betagter ermöglichen, danken wir herzlich.

Ab dem 1. März 2005 übernahm INVA MOBIL den Fahrdienst der Procap im unteren Kantonsteil. Das Angebot eines Transportdienstes für Kunden, welche die öffentlichen Verkehrsmittel nicht benutzen können, soll in Zukunft das ganze Kantonsgebiet umfassen. Daher prüfen wir auch eine Betriebsaufnahme im Schwarzbubenland.

INVA MOBIL bleibt trotz staatlicher Unterstützung privatwirtschaftlich organisiert. Damit erhält der Kanton sein erwünschtes Leistungsangebot, dank den Einnahmen von den Kunden und den Spender- und Gönnerbeiträgen, wesentlich billiger. INVA MOBIL ist bestrebt, zwecks rationellem Einsatz seiner Mittel und zum verbesserten Dienst an seinen Kunden, den Betrieb laufend zu optimieren.

NEU! Angebot auch in der Amtei Olten-Gösgen

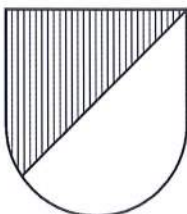

→ 062 391 37 87 -

unter dieser Telefon-Nummer sind wir für Sie da!

Mit einer Leistungsvereinbarung, welche zwischen dem Amt für Gemeinden und Soziale Sicherheit und INVA MOBIL per 1. Januar 2005 geschlossen wurde, erhielt INVA MOBIL den Auftrag, auf der ganzen Mittellandseite des Kantons Solothurn zwischen Schönenwerd und Grenchen einen Fahrdienst für behinderte und betagte Personen, welche nicht die öffentlichen Verkehrsmittel benutzen können, anzubieten.

Bisher zeichnete Procap (ehemals Schweizerischer Invalidenbund) für ein Behindertentaxi in der Region Olten verantwortlich. Als Folge der 4. IV-Revision, bei welcher die Betriebsbeiträge des Bundes an Behindertentransporte auf den 1. Januar 2005 ersatzlos gestrichen wurden, musste das Behindertentaxi Olten seinen Betrieb einstellen.

INVA MOBIL steht ihren Kunden täglich für

- ◆ Einkäufe und Besorgungen
 - ◆ Beruf und Freizeit
 - ◆ Arzt- und Therapiebesuche
- rund um die Uhr zur Verfügung.

Als normale Betriebszeit gilt die Zeit zwischen 06.30 und 22 Uhr. Für Fahrten zu einem fixen Zeitpunkt muss zwei Arbeitstage im Voraus eine Anmeldung erfolgen. Kurzfristigere Fahrten werden im Rahmen der betrieblichen Möglichkeiten gerne ausgeführt. Für Fahrten nach 22 Uhr ist eine Voranmeldung obligatorisch.

Hauslieferservice für Privatpersonen

Neu bietet INVA MOBIL einen Hauslieferservice für Privatpersonen an, welche das Haus nicht verlassen können und dringende Besorgungen zu erledigen haben. Der Kunde bestellt die benötigten Sachen und informiert INVA MOBIL, wann und wo was abzuholen oder zu bringen ist. Der Transport erfolgt werktags inklusive Samstag innert 24 Stunden.

Fahrtendisposition

- ◆ unterer Kantonsteil 062 391 37 87
- ◆ oberer Kantonsteil 032 622 88 50

Die Fahrzeuge von INVA MOBIL – Ihr Werbeträger

**Erinnern Sie das Publikum daran,
den Besuch von Ihrem Anlass nicht zu vergessen**

Durch einen Erinnerungskleber an den Fahrzeugen von INVA MOBIL!!

365 Tage im Jahr sind die 12 Fahrzeuge von INVA MOBIL zwischen Schönenwerd und Grenchen über 300'000 Kilometer unterwegs. Wie im Januar 2005 an den 40. Solothurner Filmtagen, erinnert eine Werbeaufschrift das Publikum auch an Ihren Anlass.



Unser Angebot:

Stellen Sie uns 12 Kleber zur Verfügung. Auf Wunsch besorgen wir Ihnen diese gemäss Ihren Vorgaben und auf Ihre Kosten.

Für eine maximale Entschädigung von Fr. 500.- befestigen wir diese auf der Rückseite unserer Fahrzeuge und sind während 2 Wochen für sie unterwegs. Dadurch entstehen Ihnen Werbekosten von weniger als 5 Rappen pro zurückgelegten Kilometer.

Ihre Kosten:

- ◆ Kanton Solothurn Fr. 500.-*
4 grosse Kleber (8 x 60 cm) / 8 kleine Kleber (6 x 40 cm)
- ◆ Unterer Kantonsteil Fr. 200.-*
1 grosser Kleber (8 x 60 cm) / 3 kleine Kleber (6 x 40 cm)
- ◆ Oberer Kantonsteil Fr. 350.-*
3 grosse Kleber (8 x 60 cm) / 5 kleine Kleber (6 x 40 cm)

* Preis für zwei Wochen, jede weitere Woche + 33%



INVA MOBIL gewährleistet einen Fahrdienst für vorübergehend oder dauernd mobilitätsbehinderte Personen im Kanton Solothurn und den angrenzenden Regionen, welche nicht die öffentlichen Verkehrsmittel benutzen können.

Geschäftsstelle

Grabackerstrasse 6, Postfach 814, 4502 Solothurn
Telefon: 032 622 88 50 / Fax: 032 622 64 02
info@inva.ch / www.inva.ch
Postcheck-Konto 45-4957-8

Fahrtenanmeldungen

- ◆ unterer Kantonsteil 062 391 37 87
- ◆ oberer Kantonsteil 032 622 88 50

Taxen

Selbstzahler bezahlen in der Regel nebst einer Grundtaxe von Fr. 4.50 pro zurückgelegten Kilometer eine Taxe von Fr. 1.05. Der Mindestpreis pro Fahrt beträgt Fr. 10.-. Für besondere Fahrten wie Therapiebesuche, Klinikaustritte oder Arbeitsweg beträgt die Kilometertaxe Fr. 2.30.

Für den Anfahrtsweg und die Fahrzeugrückkehr werden keine Zuschläge verrechnet.

Verbindlich sind die Tarife gemäss Taxordnung. Diese ist bei der Geschäftsstelle erhältlich oder kann unter www.inva.ch heruntergeladen werden. Gültigkeit bis 31.12.2005

Trägerschaft

Unter dem Namen „INVA Mobil“ besteht ein im Handelsregister eingetragener Verein im Sinne von Art. 60 ff ZGB, mit Sitz in Solothurn.

Präsident Strausak Theo
Geschäftsführer Flückiger Hanspeter

Jahresbericht 2004

Auflage 3'000 Exemplare
Verantwortlich: Geschäftsleitung
Bilder: INVA MOBIL, zvg
Lektorat: Daniel Trüssel
Druck: Druckerei Bruno Heiniger,
Weissensteinstrasse 84
4500 Solothurn

Mitarbeiter / Standort



Ursula Berger



Peter Bruder

Grenchen



Verena Bäscher



Maria Fury

Niederbuchstien



Susanne Kradolfer



Anna Studer

Olten



Heidi Welti

Matzendorf



Eviра Hug

Solothurn



Max Aebischer



Christian Brand



Turabi Cicek



Susanne Gloor



Sivia Hänggi



Ralf Heiz



Josef Rüttmann



Daniel Truessel



Christian Voegeli



Annemarie Wäthrich



Franziska Zuber

Administration



Dorli Bucher



Hanspeter Flückiger



Laura Fonseca



Brigitta Schmid

Rechnung 2004 - ERFOLGSRECHNUNG Aufwand

	2004		Vorjahr
	Fr.	%	Fr.
Personalkosten	565'809	69	556'440
Übriger Betriebs-Aufwand	15'355	2	17'814
Rückstellungen	39'616	5	12'000
Fahrbetrieb inkl. Fahrzeuge	177'159	22	166'624
Administration	25'050	3	25'696
Betriebsaufwand	822'988		778'574

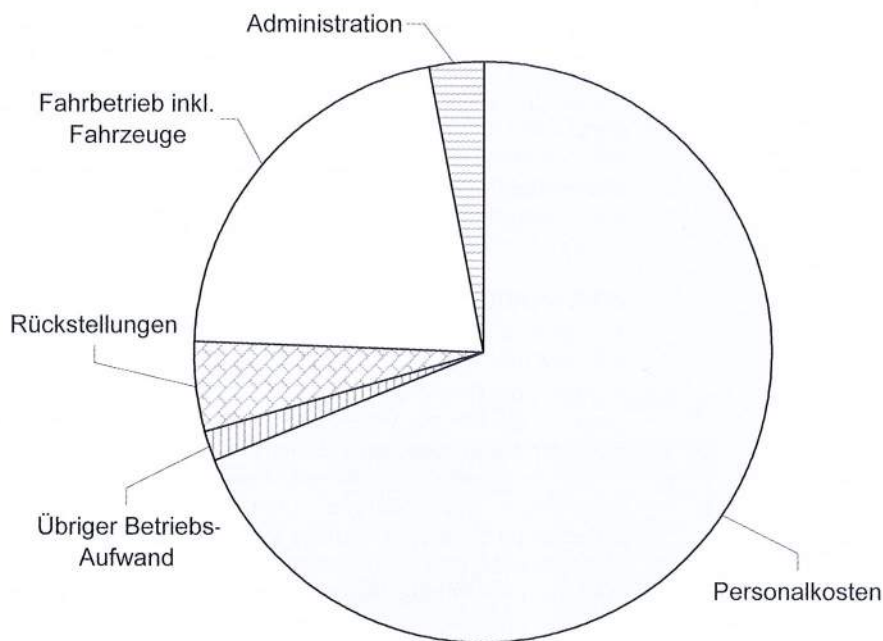

Im Vergleich zum Vorjahr war es im Geschäftsjahr 2004 möglich, mit einem annähernd gleichbleibenden Personalaufwand (+ 1.7%) einen um 13% höheren Umsatz zu erarbeiten. Diesem Erfolg liegen erneut eine Zunahme der erbrachten Leistungen und eine moderate Taxanpassung, die erste seit 1996, zu Grunde. Diese positive Entwicklung erlaubte es dem Vorstand, dem Personal nach einigen Jahren wieder eine Lohnerhöhung auf den 1. Januar 2005 zu gewähren. Weiter ermöglichte er, im Blick auf die mit dem Kanton Solothurn vereinbarte Betriebsaufnahme in der Amtei Olten-Gösgen, Rückstellungen für die Startinvestitionen. Unverändert im Vergleich zum Vorjahr blieb der Aufwand für den Unterhalt und Betrieb der zwölf Fahrzeuge zählenden Fahrzeugflotte, mit welcher pro Jahr über 300'000 Kilometer zurückgelegt werden. Zu Buche schlugen die zum Teil massiv höheren Benzinpreise. (flü)

Rechnung 2004 - ERFOLGSRECHNUNG Ertrag

	2004		Vorjahr
	Fr.	%	Fr.
Beiträge BSV und Gemeinden	144'049	17	135'860
Beiträge Mitglieder und Gönner	40'797	5	53'524
Erträge aus erbrachten Leistungen	546'117	65	473'093
Spenden	109'217	13	117'715
Betriebsertrag	840'179		780'192

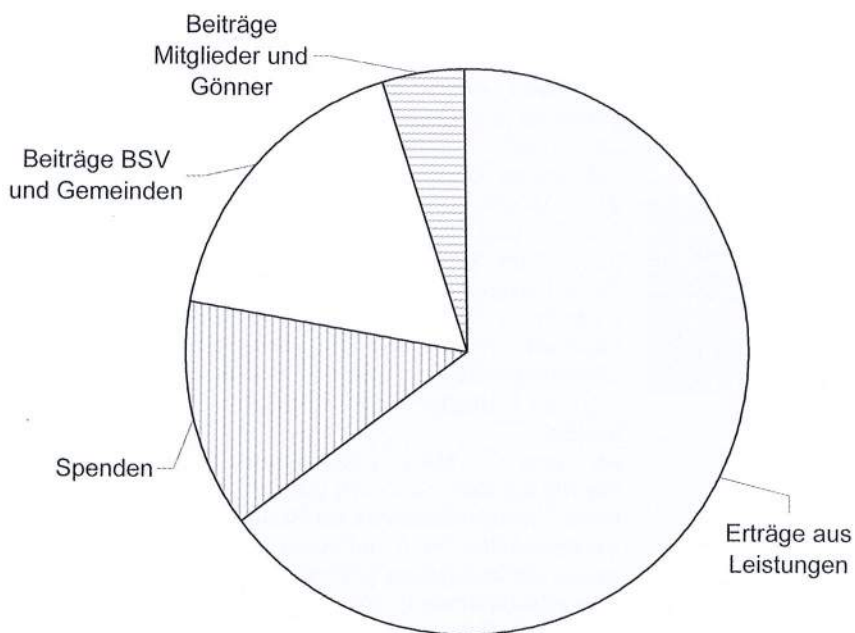

Erfreulich ist die Zunahme bei den Einnahmen aus erbrachten Leistungen und bei der Zunahme von Abgeltungen der öffentlichen Hand. Mit Zufriedenheit und Anerkennung wird das steigende Engagement der Einwohnergemeinden zur Kenntnis genommen, welche einmal mehr Subventionskürzungen des Bundes abfedern müssen. Mehr als jeder vierte von fünf Franken, welche in unserer Kasse klingeln, konnten wir erwirtschaften oder sind Beiträge der öffentlichen Hand als Beitrag an unabdingbare Dienstleistungen für betagte und behinderte Kantoneinwohner. Trotz allem unternehmerischem Engagement wird INVA MOBIL auch in Zukunft nicht ohne die Beiträge der Spender, Gönner und Sponsoren auskommen können. Diese Beiträge sind immer noch erfreulich hoch, nehmen aus nicht bekannten Gründen aber eher ab. Wir danken allen für ihre Solidarität. (flü)

Rechnung 2004 - BILANZ per 31.12.2004

	Aktiven Fr.	Passiven Fr.
Umlaufvermögen		
Flüssige Mittel	5'136.25	
Debitoren	66'596.00	
Verrechnungssteuer	103.40	
Vorräte	1.00	
Transitorische Aktiven	111'201.24	
Anlagevermögen		
Mobilien	1.00	
Fahrzeuge	49'010.60	
Fremdkapital		
Kreditoren		
34'119.65		
Kontokorrent / Darlehen		20'781.15
Fonds / Rückstellungen		100'400.00
Transitorische Passiven		43'190.00
Eigenkapital		
Eigenkapital		33'558.69
(inklusive Gewinn 2004 von Fr. 9'226.62)		
Bilanzsumme	232'049.49	232'049.49

Im Blick auf die Bilanz kann festgestellt werden, dass INVA MOBIL solid wirtschaftet, in Bezug auf die Liquidität aber mehr schlecht als recht von der Hand in den Mund lebt. Die flüssigen Mittel sind bescheiden, ebenso das Eigenkapital, welches per Ende Jahr auf Fr. 33'000.- zunahm. Ein Ziel - und auch verantwortungsbewusst - ist es, in Zukunft in einem ersten Schritt ein Eigenkapital und liquide Mittel in der Höhe von einem Vierteljahresumsatz von Fr. 200'000.- zu erarbeiten. Immerhin konnte im Berichtsjahr die Situation stabilisiert werden. Das Kontokorrentkonto wurde kaum überzogen. Fr. 13.- mussten im Jahr 2004 für Verzugszinsen berappt werden.

INVA MOBIL kann bei der bestehenden Finanzierungsstruktur ohne Mitglieder, Gönner und Spender nicht überleben. Unser Ziel ist es aber, dass sich Personen und Institutionen mit uns solidarisieren, weil wir notwendige Dienstleistungen qualifiziert erbringen, und nicht, weil wir wegen «roten Zahlen» zuwendungsbedürftig erscheinen. Die Rückstellungen und Fonds sind mehrheitlich virtueller Art, dienen aber zur buchhalterischen Vorfinanzierung für die Betriebsaufnahme in Olten. Kosten entstehen uns dabei durch die Anschaffung von einem behindertengerechten Fahrzeug und die Rekrutierung und Einarbeitung der Fahrerinnen. (flü)

Rechnung 2004 - REVISORENBERICHT

Als Kontrollstelle von INVA MOBIL haben wir die Buchführung und die auf den 31. Dezember 2004 abgeschlossene Jahresrechnung geprüft.

Für die Jahresrechnung ist der Vereinsvorstand verantwortlich, während unsere Aufgabe darin besteht, diese zu prüfen und zu beurteilen. Wir bestätigen, dass wir die gesetzlichen Anforderungen hinsichtlich Befähigung und Unabhängigkeit erfüllen.

Wir stellen fest, dass

- ◆ Bilanz und Erfolgsrechnung mit der Buchhaltung übereinstimmen,
- ◆ die Buchhaltung ordnungsgemäss geführt ist, und
- ◆ bei der Darstellung der Vermögenslage und des Geschäftsergebnisses die gesetzlichen Vorschriften eingehalten sind.

Auf Grund der Ergebnisse unserer Prüfung empfehlen wir, die Jahresrechnung mit einem Gewinn von Fr. 9'226.62 und mit einem Eigenkapital von Fr. 24'332.07 zu genehmigen.

Die Rechnungsrevisoren

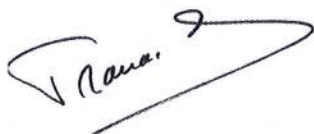

François Manac'h



Charles Schmid

Solothurn, 15. März 2005

Budget 2005

	Aufwand Fr.	Ertrag Fr.
Personalaufwand	673'000	
Übriger Betriebsaufwand	20'000	
Fahrbetrieb inkl. Fahrzeuge	163'000	
Administration	27'000	
Beiträge Kanton und Gemeinden		150'000
Beiträge Mitglieder und Gönner		59'000
Erträge aus erbrachten Leistungen		560'000
Total	883'000	769'000
Verlust*		114'000
Gesamt-Total	883'000	883'000

Finanzierung des Übergangsjahres 2005

Das Jahr 2005 ist aus verschiedenen Gründen ein Übergangsjahr, in welchem der Kanton Solothurn zu zwei Dritteln den bisherigen Betriebsbeitrag des Bundesamtes für Sozialversicherungen (BSV) substituiert. Weiter sprach sich der Vorstand des Verbandes der Solothurner Einwohnergemeinden (VSEG) dafür aus, sich ab dem Jahr 2006 gemeinsam an Stelle des Bundes an der Finanzierung des Betriebes von INVA MOBIL zu beteiligen. Diese Regelung ist erst auf diesen Zeitpunkt möglich, weil auch erst auf diesen Zeitpunkt ein kantonsweit flächendeckendes Angebot von INVA MOBIL möglich ist. Aktuell nicht erschlossen ist die Amtei Dorneck-Thierstein, aus welcher regelmässig Anfragen eintreffen, welche nicht erfüllt werden können. Bis zu den Sommerferien wird die Situationsanalyse abgeschlossen sein, um anschliessend mit allen Beteiligten die entsprechenden Beschlüsse zu treffen.

Für das Jahr 2005 rief der VSEG ihre Mitglieder auf, INVA MOBIL freiwillig zu unterstützen.

Das Budget 2005 rechnet mit einem Verlust von 114'000 Franken, welcher mit Spenden gedeckt werden muss. INVA MOBIL führt im Jahr für rund 1'000 Kunden, welche nicht die öffentlichen Verkehrsmittel benutzen können, über 15'000 Fahrten aus. Die oft in bescheidenen Verhältnissen lebenden IV- und AHV-Rentner bezahlen für diese Dienstleistungen den rund vierfachen Preis im Vergleich zu den Leuten, welche weder in ihrer Mobilität behindert noch gebrechlich sind, und mit dem Bus, Postauto oder der Bahn reisen können. Wir danken allen Freunden, Spendern und Gönnern für Ihre Unterstützung und Solidarität. (flü)

Mitgliederversammlung 2005

Diese findet am Montag, 2. Mai 2005 um 18 Uhr im

Restaurant Aarhof, Olten
Frobургstrasse 2, statt.

Alle Mitglieder, Spender und Interessenten sind herzlich eingeladen

Organisation INVA MOBIL

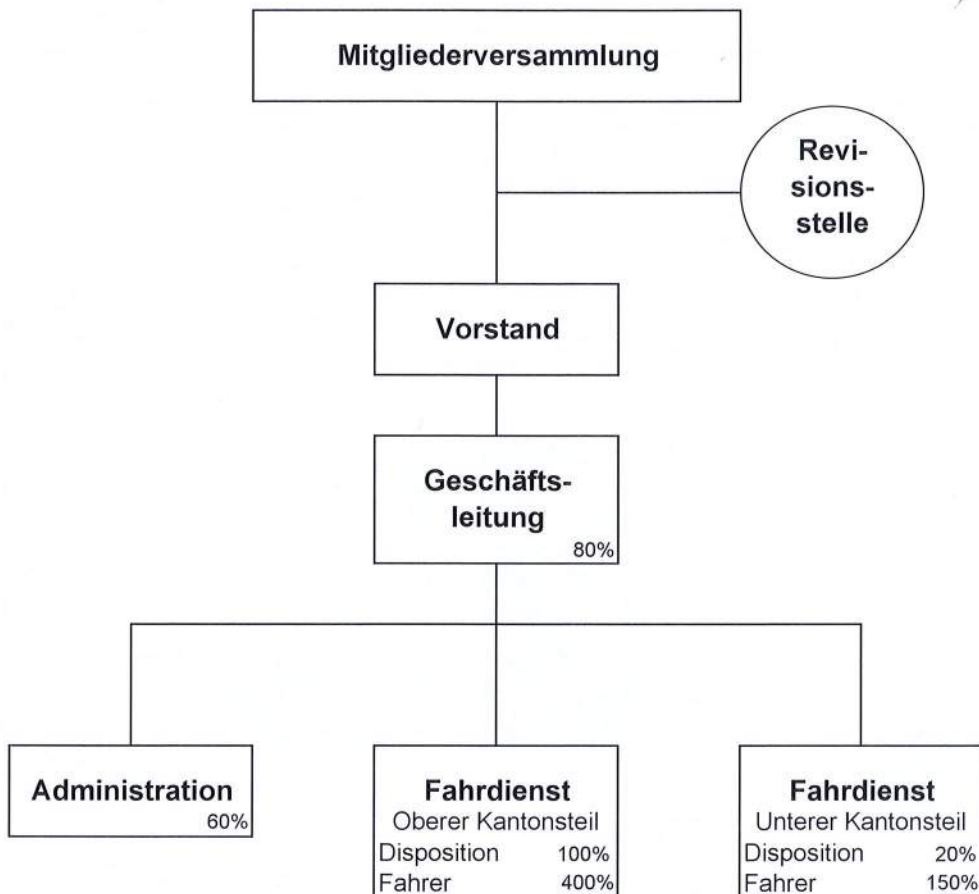

Vorstand INVA MOBIL

Strausak Theo, Solothurn

Frischknecht Max, Solothurn

Stampfli Claudia, Etziken

31.12.2004

Präsident

Vize-Präsident

Aktuarin

Bürki Gerard, Solothurn

Friedli Bruno, Solothurn

Späti Rolf, Heinrichswil - W.

Suter Max, Olten

Wyss Angelika, Solothurn

INVA MOBIL – unsere Spender und Gönner

745 Mitglieder, Freunde, Spender und öffentlich-rechtliche Körperschaften unterstützen INVA MOBIL im Jahr 2004 mit Naturalleistungen und Einzahlungen im Wert von knapp 150'000 Franken. Dafür danken wir Ihnen herzlich. Aus Platzgründen ist es uns nicht möglich, alle namentlich zu erwähnen. Dafür bitten wir Sie um Verständnis.

Gönnervereinigung INVA 200

Aeschlimann AG		Lüsslingen	Gubler	Walter	Ennetbürgen
Alleman	Hugo, Prof. Dr.	Feldbrunnen	Günthör	Werner	Erlach
Ammann	Peter	Solothurn	Gutmann	Tanja	Derendingen
Bader	Hansruedi	Solothurn	Hammer	Bernhard, Dr.	Kammersrohr
Bamert	Peter, Dr. med.	Solothurn	Hänggi	Eugen	Bettlach
Barras	Jean-Pierre, Dr.	Solothurn	Heer	Gerhard, Dr. med.	Grenchen
Barth	Gaston	Solothurn	Hein	Georg	Hägendorf
Berger	Markus, Dr. med.	Bellach	Heiniger	Bruno	Solothurn
Bloch	Peter, Dr. med.	Solothurn	Henzi	Markus	Solothurn
Bloch	Tristan, Dr.	Egerkingen	Hetzel	Christian	Grenchen
Boll	Hansjörg	Solothurn	Heutschi	Wolfgang	Grenchen
Bracher	Ivo	Solothurn	Hofer	Regula	Solothurn
Branger	Fred-Marc	Solothurn	Hüsler	Eric	Solothurn
Bucher	Ulrich	Zuchwil	Ingold	Charles	Kestenholz
Bünter	Jörg	Zuchwil	Ingold jun.	Charles	Kestenholz
Bürgi	Urs	Kestenholz	Itin	Felix, Dr. med.	Solothurn
Burkhard Sattler	Robert und Margrit	Solothurn	Jeger	Marianne	Solothurn
Bürki	Gérard	Solothurn	Jenzer-Niklaus	Heinz	Riedholz
Butters	Dieter	Solothurn	Jordi	Markus	Solothurn
Buzzi	Bernhard und Maria	Lohn-	Kaser	Peter	Solothurn
		Ammannsegg	Keller	Walter, Dr. med.	Solothurn
Châtelain	Marcel u. Rosmarie	Grenchen	Kiefer	Jörg	Solothurn
Däster-Schild	Armin u. Rosmarie	Grenchen	Kissling	Viktor	Solothurn
Diemand	Peter	Mümliswil	Kocher	Hans	Bettlach
Dollinger	Johannes	Solothurn	Kölliker	Ueli	Oberdorf
Eggenberger	Martin	Solothurn	Kölliker	Beatrice	Kestenholz
Egger	Max und Helene, Dr.	Solothurn	Kölliker	Charles	Kestenholz
Egli	Markus	Nennigkofen	Kräuchi	Peter	Solothurn
Emch	Willy	Solothurn	Kruysse	Henri, Dr.	Solothurn
Epprecht	Willfried	Lostorf	Lanz	Felix Walter	Solothurn
Féraud	Michel	Nennigkofen	Leimer	Urs	Grenchen
Fink	Urban, Dr.	Solothurn	Lerch	Jürg	Grenchen
Flückiger	Max, Dr.	Solothurn	Leuenberger	Ernst und Doris	Solothurn
Flückiger	Hans-Rudolf	Bellach	Leutenegger	Marco, Dr.	Solothurn
Flückiger	Urs, Dr. med.	Balsthal	Leysinger	Michael	Solothurn
Fluri	Oskar, Dr. med.	Solothurn	Luterbacher Graf	Esther	Solothurn
Forster	Max	Solothurn	Lüthi	Michael	Oekingen
Freiburghaus	Maja und Urs, Dr.	Oekingen	Lüthi-Fürholz	Urs	Balm
Frey	Heinz, Dr.	Solothurn	Lüthy	Heinz	Solothurn
Froelicher	Peter, Dr. med.	Solothurn	Madone	Gino, Dr. med. dent.	Solothurn
Gabi	Martin	Feldbrunnen	Maienfisch	Alfred, Dr. med.	Feldbrunnen
Gasche	Andreas	Oekingen	Manac'h	Francois	Solothurn
Gasche-Kipfer	Jakob und Elsbeth	Oekingen	Mann	Herbert	Bettlach
Gassler	Peter	Grenchen	Mayer	Marco	Schüpfen
Gerber	Stefan	Oberdorf	Meier	Karl	Kestenholz
Gertsch	Roland	Solothurn	Meise	Anton	Feldbrunnen
Gisi	Ruth	Hochwald	Menth-Burki	Peter, Dr. med. vet.	Balsthal
Gisiger	Peter E.	Solothurn	Mollet	Jörg	Solothurn
Gruner	Samuel	Langenthal	Montanari	Rudolf, Dr.	Feldbrunnen
Grüniger	Alfred	Hägendorf	Monteil	René, Dr. med.	Solothurn

Morand	Walter u. Françoise	Selzach
Morf	Ulrich, Dr. med.	Balsthal
Müller	Frank-Urs	Oberdorf
Müller	Heinz	Grenchen
Müller-Lang	Fred	Oberdorf
Niederhauser	Hans	Biberist
Novaglia	Silvio	Lommiswil
Oberholzer	Max, Dr. med. dent.	Solothurn
Ott	Hedy und Björn	Solothurn
Pfluger	Jürg	Solothurn
Pfund	Roman	Solothurn
Platzer	Peter	Solothurn
Pretelli	Walter	Solothurn
Rauber	Daniel, Dr.	Grenchen
Reichenbach	Markus	Solothurn
Richner	Christoph	Solothurn
Ritschard	Rolf	Luterbach
Rötheli	Alfred, Dr.	Solothurn
Rothenbühler	Ruedi, Dr. med.	Solothurn
Rust	Niklaus	Solothurn
Sandoz	Pierre, Dr. med.	Lohn
Saudan	Roger	Solothurn
Schatzmann	Hans	Solothurn
Schaub	Hans Peter	Solothurn
Schibli	Markus, Dr. med.	Bellach
Schild	Roswitha	Solothurn
Schläpfer	Peter, Dr. med.	Lommiswil
Schlatter	Ulrich und Monique	Feldbrunnen
Schlegel	Georg	Oberdorf
Schleuniger	Kurt, Dr.	Solothurn
Schluop	Daniel	Grenchen
Schmetzer	Edy	Solothurn
Schmuckle	Urs Heinz, Dr. med.	Solothurn
Schnider	Peter, Dr. med.	Solothurn
Schulthess	Andreas R.	Ammannsegg
Sieboth	Stefan	Derendingen
Siegenthaler	Daniel	Grenchen
Sigrist	Kurt	Bellach
Simmen	André und Rosmarie	Solothurn
Staub	Bernhard und Ursula	Rüttenen
Strausak	Theo	Solothurn
Studer	Markus	Solothurn
Studer	Rolf	Solothurn
Studer	Roland	Oberbuchsiten
Studer	Pius	Kestenholz
Thomke	Ernst, Dr.	Stansstad
Thüring	Heinz	Solothurn
Tobler	Peter, Dr. med.	Zuchwil
Vögeli	Christian	Zuchwil
von Burg	Marianne	Waltisberg
von Daeniken	Urs	Wabern
von Gunten	Heinz	Solothurn
von Roll	Peter, Dr. med. vet.	Solothurn
Walde	Marita	Arch
Wanner	Christian	Messen
Weber	Walter	Solothurn
Wittwer	Max und Greti	Luterbach
Wolf	Urs	Solothurn
Wyss	Andreas	Solothurn
Wyss	Elisabeth	Solothurn
Wyss	Beat	Remetschwil

Zaugg	Joh. und Monika	Oberdorf
Zeindler	Armin	Bürchen
Ziegler	Martin	Deitingen
Zimmermann	Josef und Ursula	Rüttenen

Institutionen, Vereine, Unternehmen

Alters- und Pflegeheim Am Bach	Gerlafingen
Alters- und Pflegeheim Bleichematt	Biberist
Alters- und Pflegeheim Pergola	Gerlafingen
Altersheim Bad-Ammannsegg	Lohn- Ammannsegg
Altersheim Inseli	Balsthal
Altersheim Sägematt	Lengnau
Altersheim Stapfenmatt	Niederbuchsiten
Ambassador-Apoteke AG	Solothurn
BDO Visura	Solothurn
Behindertenheim Oberwald	Biberist
BEKB.BCBE	Solothurn
Betagtenheim Blumenfeld	Zuchwil
Biberoptik	Biberist
Brockenstube Giriz	Biberist
BSB + Partner	Balsthal
Büro Bracher	Solothurn
Busbetrieb	Worblaufen
Daester-Schild Stiftung	Grenchen
Damenturnverein Kriegstetten	Kriegstetten
Die Mobilair Versicherungen	Solothurn
Dubach AG	Oensingen
Feliton AG	Gerlafingen
Fortmann AG	Lohn- Ammannsegg
Germann Webdesign	Solothurn
HESS AG	Bellach
Insieme Solothurn	Grenchen
Jäggi Bedachungen	Rechterswil
MAB Amsler AG	Bellach
Mathys-Stiftung	Bettlach
Molkerei Lanz AG	Biberist
Neuhaus Versicherungs-Treuhand	Oensingen
Oetterli & Co. AG	Solothurn
ODD FELLOWS	Solothurn
Pour Madame SA	Solothurn
Raiffeisenbank	Derendingen
Strickkreis ref. Pfarramt	Zuchwil
RegioBank	Solothurn
Rothus AG	Solothurn
Schneider Gartenbau	Grenchen
Sieboth Architekten AG	Derendingen
SoBa Baloise Bank	Solothurn
Solobroke AG	Solothurn
Solothurner Handelskammer	Solothurn
Stanley Thomas Johnson-Stiftung	Bern
Stiftung Pro Aegrotis	Solothurn
Stiftung Pro Facile	Solothurn
Strickkreis Ref. Pfarramt (Strickkreis)	Zuchwil
Stryker Trauma SA	Selzach
TACS Reg. Gruppe Solothurn	Bellach
UBS AG	Solothurn
Velos Motos Keller	Solothurn
Vogt Tableaubau AG	Balsthal

Wyss
Wyss

Peter
Adolf

Solothurn
Solothurn

West-Stadt-Garage
Winterthur Versicherungen
Wyss & Co

Solothurn
Solothurn
Derendingen

Einwohnergemeinden

Einwohnergemeinde
Einwohnergemeinde
Einwohnergemeinde
Einwohnergemeinde
Einwohnergemeinde
Einwohnergemeinde
Einwohnergemeinde
Einwohnergemeinde
Einwohnergemeinde
Einwohnergemeinde
Einwohnergemeinde

Einwohnergemeinde
Einwohnergemeinde
Einwohnergemeinde
Einwohnergemeinde
Einwohnergemeinde
Einwohnergemeinde
Einwohnergemeinde
Einwohnergemeinde
Einwohnergemeinde
Einwohnergemeinde

Balm
Biezwil
Bellach
Bolken
Derendingen
Etziken
Flumenthal
Gerlafingen
Hessigkofen
Küttigkofen
Lohn-
Ammannsegg
Lüsslingen
Balm bei M.
Nennigkofen
Rechterswil
Selzach
Schnottwil
Subingen
Welschenrohr
Luterbach
Zuchwil

Übrige öffentlichrechtliche Körperschaften

Bürgergemeinde
Bürgergemeinde
Bürgergemeinde
Bürgergemeinde
Bürgergemeinde
Bürgergemeinde
Bürgergemeinde
Ref. Pfarramt Aetingen-Mühledorf
Röm. Kath. Pfarramt
Röm. Kath. Pfarramt
Röm. Kath. Pfarramt
Röm. Kath. Pfarramt
Röm. Kath. Pfarramt
Röm. Kath. Pfarramt
Röm. Kath. Synode

Bellach
Bonningen
Langendorf
Lüterkofen
Oesingen
Rüttenen
Selzach
Zuchwil
Aetingen
Aeschi
Balsthal
Biberist
Flumenthal
Günsberg
Laupersdorf
Oberbuchsiten
Solothurn

So können Sie INVA MOBIL unterstützen:

- ◆ mit einer Spende (persönliche Verdankung ab Fr. 50.-)
- ◆ als Vereinsmitglied mit einem Mitgliederbeitrag von Fr. 30.-
Sie werden als stimmberechtigtes Mitglied zur Mitgliederversammlung eingeladen
- ◆ als Mitglied der Gönnervereinigung INVA 200
Sie werden als stimmberechtigtes Mitglied zur Mitgliederversammlung und zum jährlichen Gönneranlass eingeladen
- ◆ als Autosponsor
(verlangen Sie die Detailunterlagen)

Für Ihre Einzahlung verwenden Sie bitte den beiliegenden Einzahlungsschein oder überweisen Sie Ihren Beitrag auf das Postcheckkonto 45-4957-8. Bitte den Vermerk Spende, Mitglied oder INVA 200 nicht vergessen. Einzahlungen ohne Vermerk werden als Spende entgegengenommen.



MOBIL